



>> **Uso (\*)**

Esta prenda le ayudará en todos los trabajos de pintura, de mantenimiento y / o de limpieza, en la industria alimentaria, los hospitales, para los enfermeros... (\*) Uso exclusivo contra el frío templado, no utilizar en condiciones extremas o excepcionales. Ropa de temporada.

Tejido exterior no-impermeable, no se recomienda para protegerse de la lluvia.

>> **Características técnicas**

- ✓ Cazadora polar.
- ✓ Poliéster sin forro (270-280 g/m<sup>2</sup>).
- ✓ Cierre delantero con cremallera.
- ✓ 2 bolsillos exteriores laterales con cremallera.
- ✓ Bajo interior ajustado con cordón elástico con bloqueo.
- ✓ Cuello recto caliente.
- ✓ Puños elásticos.
- ✓ **Color:** negro.
- ✓ **Tallas y embalajes:**

	<b>M, L, XL, 2XL</b>	<b>S, 3XL</b>	
Caja	10 piezas.	5 piezas.	
Paquete	1 pieza.	1 pieza.	

>> **Ventajas**

- ✓ Comodidad y dulzura del Polar.
- ✓ Bolsillos con cierre de cremallera, muy cómodos.
- ✓ Muñecas elásticas para la comodidad y la protección contra el frío.
- ✓ Modelo muy clásico con una relación calidad precio excelente.

Talla	Talla del pecho (cm) (A)	Altura (cm) (B)
S	84-96	160-172
M	92-104	166-178
L	100-112	172-184
XL	108-120	180-192
2XL	116-128	188-198
3XL	126-138	192-202

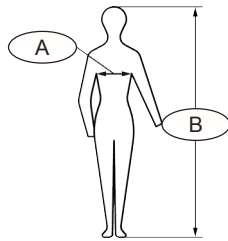

>> **Conformidad**

Este modelo cumple con el **Reglamento (UE) 2016/425** Europeo relativo a los Equipos de Protección Individual (**EPIs**). **Categoría I. Reglamento (UE) 2016/425 (\*\*).**

El EPI está sujeto al procedimiento de evaluación de la conformidad con el tipo basada en el control interno de la producción (**módulo A**) a tenor del anexo IV (**Riesgos menores**).

Descargue la declaración de conformidad de la UE en: <http://docs.singer.fr>

(\*\*) ANEXO I, Categoría I, e) : Condiciones atmosféricas que no sean de naturaleza extrema.

